

Søknadsskjema for akvakultur i flytende anlegg

Søknad i henhold til lov av 17. juni 2005 nr. 79 om akvakultur (akvakulturloven)¹⁾. Søknadsskjemaet er felles for fiskeri-, mattilsyn-, miljø- og kystforvaltningen. Med unntak av havbeite, som har eget skjema, gjelder skjemaet for alle typer akvakultur i fersk-, brakk- og saltvann. Ferdig utfylt skjema sendes Fiskeridirektoratets regionkontor i den region det søkes i. Det er søkers ansvar å påse at fullstendige opplysninger er gitt.

Opplysningene kreves med hjemmel i akvakultur-, mat-, forurensnings-, naturvern, friluft-, vannressurs- og havne- og farvannsloven. Opplysninger som omfattes av forvaltningslovens § 13, er unntatt fra offentlighet, jf. offentlighetslovens § 5a. Ufullstendige søknader vil forsinke søknadsprosessen, og kan bli returnert til søker. Til rettledning ved utfylling vises til veileder.

Med sikte på å redusere bedriftenes skjemavelde, kan opplysninger som avgis

i dette skjema i medhold av lov om Oppgaveregisteret §§ 5 og 6, helt eller delvis bli benyttet også av andre offentlige organer som har hjemmel til å innhente de samme opplysningene. Opplysninger om eventuell samordning kan fås ved henvendelse til Oppgaveregisteret på telefon 75 00 75 00, eller hos Fiskeridirektoratet på telefon 03495.

¹⁾ Søknaden krever også tillatelse etter: Mat-, forurensnings- og havne- og farvannsloven samt tidvis også etter vannressursloven

1 Generelle opplysninger		
1.1 Søker: MAINSTREAM NORWAY AS		
1.1.1 Tlf. nr: 23685500	1.1.2 Mobil: 90959965	1.1.3 Faks:
1.1.4 Postadresse: 8286 NORDFOLD	1.1.5 E-post adresse: Truls.Hansen@mainstream.no	1.1.6 Organisasjonsnr. eller personnr.: 961 922 976
1.2 Ansvarlig for oppfølging av søknaden (Kontaktperson): TRULS HANSEN, LARS ANDERSEN		
1.2.1 Tlf. nr: 90959965	1.2.2 Mobil: 90959965, 90581219	1.2.3 E-post adresse: Truls.Hansen@mainstream.no
1.3 Søknaden gjelder lokalitet i:		
1.3.1 Fiskeridirektoratets region: REGION NORDLAND	1.3.2 Fylke: NORDLAND	1.3.3 Kommune: STEIGEN KOMMUNE
1.3.4 Lokalitetsnavn: BERGSØY OMSØKT LOKALITET VI INNGÅ I NY SAMDRIFT NAVN: ØKSSUNDET Ø - ÅRINGSAMDFIFT	1.3.5 Geografiske koordinater: Hjørne nr 1. (Sør-vest) 67*53.774N 15*09.282Ø Hjørne nr 2. (Nord-øst) 67*53.908N 15*09.584Ø Hjørne nr.3 (Nord -øst) 67*53.862N 15*09.726Ø Land side mot Oterøya Hjørne nr. 4 (Sør-vest) 67*53.729N 15.09.424Ø Land side mot Dypvika M.koordinat er 67*53.831N 15*09.533	

2. Planstatus og arealbruk

2.1. Planstatus og vernetiltak:

Er søknaden i strid med vedtatte arealplaner etter plan- og bygningsloven?	<input type="radio"/> Ja	<input checked="" type="radio"/> Nei	<input type="checkbox"/> Foreligger ikke plan
Er søknaden i strid med vedtatte vernetiltak etter naturvernloven?	<input type="checkbox"/> Ja	<input checked="" type="checkbox"/> Nei	<input type="checkbox"/> Foreligger ikke
Er søknaden i strid med vedtatte vernetiltak etter kulturminneloven?	<input type="checkbox"/> Ja	<input checked="" type="checkbox"/> Nei	<input type="checkbox"/> Foreligger ikke

2.2. Arealbruk – areal interesser

(Hvis behov bruk ev. pkt 2.4/pkt 5 Supplerende opplysninger eller pkt 6 Vedlegg)

Behovet for søknaden: Nødvendig for å sikre optimal biologisk drift for eksisterende tillatelser.

Annen bruk/andre interesser i området: UKJENT.

Alternativ bruk av området: ????

Verneinteresser ut over pkt. 2.1: NEI

2.3. Konsekvensutredning

Krever søknaden etter søkers vurdering konsekvensutredning etter plan- og bygningsloven

Ja Nei

2.4. Supplerende opplysninger

3 Søknaden gjelder

3.1 X Klarering av ny lokalitet

(Når det ikke er tillatelse til akvakultur på lokaliteten pr i dag).
Søknad om ny tillatelse til akvakultur eller ny lokalitet for visse typer tillatelser, jf. veileder

Omsøkt størrelse 1560 MTB

Tillatelsesnummer(e):
dersom det/de er tildelt, jf veileder:

Søker andre samlokalisering på lokaliteten?

Ja Nei

Hvis ja, oppgi navn på søker:

eller

3.2 Endring

Lok. nr: -----.

Tillatelsesnr(e): ...

Endringen gjelder: Sett flere kryss om nødvendig

Arealbruk/utvidelse

Biomasse: Økning: (tonn)

Totalt etter endring:

Annen størrelse Økning: (tonn)

Totalt etter endring: :

Tillatelse til ny innehaver på lokaliteten

Endring av art

Annet

Spesifiser:

3.3 Art

3.3.1 Laks, ørret og regnbueørret (det må også krysses av for formålet) :

- | | |
|--|-------------------------------------|
| <input checked="" type="checkbox"/> Kommersiell matfisk el. stamfisk | <input type="checkbox"/> Rekreasjon |
| <input type="checkbox"/> Forsøk – Forskning | <input type="checkbox"/> Utstilling |
| <input type="checkbox"/> Undervisning | <input type="checkbox"/> Annet |
| <input type="checkbox"/> Slaktemerd | Spesifiser: |

3.3.2 Annen fiskeart

Oppgi art:
Latinsk navn: .

3.3.3 Annen akvakulturart

Oppgi art:

Latinsk navn:

3.4 Type akvakulturtillatelse (produksjonsform, sett flere kryss om nødvendig)

- | | |
|---|---|
| <input type="checkbox"/> Settefisk | <input type="checkbox"/> Rekreasjonsanlegg |
| <input checked="" type="checkbox"/> Matfisk | <input type="checkbox"/> Produksjon av tidlige livsstadier av bløtdyr, kreps og pigghuder |
| <input type="checkbox"/> Stamfisk | <input type="checkbox"/> Krepsdyr, bløtdyr og pigghuder til konsum |
| <input type="checkbox"/> Slaktemerd | <input type="checkbox"/> Annet |

Spesifiser:

3.5 Tilleggsopplysninger dersom søknaden gjelder laks, ørret eller regnbueørret:

3.5.1 Disponible lokaliteter (se eget vedlegg 6)

Lok.nr.: NY	Lok.navn: BERGSØY
Lok.nr.: 11320	Lok.navn: OKSØYA
Lok.nr.: NY	Lok.navn: ANEVIK
Lok.nr.: 10518	Lok.navn: HORSVÅGEN
Lok.nr.:	Lok.navn:
Lok.nr.:	Lok.navn:

3.5.2 Gjelder lokalitetsklareringen annen region enn tildelt

Ja Nei

Hvis ja, er det søkt dispensasjon i egen henvendelse ?

Ja Nei

Supplerende opplysninger

MAINSTREAM NORWAY AS DANNER EN NY SAMDRIFTSENHET FOR DRIFT AV 0-ÅRINGER

NAVN : ØKSSUNDET 0-ÅRINGSSAMDRIFT.

4. Hensyn til: Folkehelse. Smittevern og dyrehelse. Miljø. Ferdsele og sikkerhet til sjøs			
4.1 Hensyn til folkehelse. Ekstern forurensning			
Avstand til utslipp fra kloakk, industri (eksisterende eller tidligere virksomhet), landbruk o.l. innenfor 5 km. Vi kjenner ikke til relevante forurensingskilder som antas å ha betydning for hensynet til folkehelse.			
4.2 Hensyn til smittevern og dyrehelse			
4.2.1 Akvakulturrelaterte virksomheter eller lakseførende vassdrag i nærområdet m.m. innenfor 5 km: Stedsnavn og type virksomhet(er)/ lakseførende vassdrag : Ingen			
4.2.2 Driftsform:			
4.3 Hensyn til miljø			
4.3.1 Årlig planlagt produksjon: 600 tonn		4.3.2 Forventet forbruk i tonn: 600 tonn	
4.3.3 Miljøtilstand			
I sjø: B-undersøkelse (iht. NS 9410), tilstandsklasse: IHT. NS 9410 SATT TIL KL 1. SE VEDLEGG C-undersøkelse (iht. NS 9410): Ja <input type="checkbox"/> Nei Alternativ miljøundersøkelse: Ja <input type="checkbox"/> Nei	I ferskvann: Klassifisering av miljøkvalitet i ferskvann: <input type="checkbox"/> Ja <input type="checkbox"/> Nei	Miljøundersøkelse: Undersøkelse av biologisk mangfold mm: <input type="checkbox"/> Ja <input checked="" type="checkbox"/> Nei	
4.3.4 Strømmåling SE VEDLEGG Vannutskiftingsstrøm: Sprekningsstrøm: Bunnstrøm: cm/sek cm/sek m/sek		4.3.5 Salinitet (ved utslipp til sjø): Maks: % Min: % Dybde: m Dybde: m Tidspunkt: Tidspunkt:	
4.4 Hensyn til ferdsele og sikkerhet til sjøs			
4.4.1 Minste avstand til trafikkert farled/areal: meter		4.4.2 Rutegående trafikk i området: (oppgi navn på operatør)	
4.4.3 Sjøkabler, vann-, avløps- og andre rørdedninger: (oppgi navn på eier) XXXXXXXXXXXXXXXXXXXXXXXXXXXX		4.4.4 Anleggets lokalisering i forhold til sektorer fra fyr og lykter: <input type="checkbox"/> Hvit <input type="checkbox"/> Grønn <input type="checkbox"/> Rød <input checked="" type="checkbox"/> Ingen	
4.5 Supplerende opplysninger			
5. Supplerende opplysninger			
Myndighetenes tekniske krav til anlegg (NYTEK) innebærer at det i forbindelse med utlegging av anlegg skal gjøres særskilte forankringsanalyser. Beregningene kan medføre krav og ønsker om mindre justeringer i anleggsdetaljer og plassering av forankringspunkter. På tauverk til forankring og anlegg er det en elastisitet på ca 10 %. Dette er nødvendig for å sikre en anleggskonstruksjon som innfrir våre og myndighetenes krav til lastoverføringer og anleggsstyrke. Anleggsplasseringen vil dermed variere noe, avhengig av forhold som vind, strøm, bølge, tidevann etc.			

6. Vedlegg

6.1 Til alle søknader (Jf pkt. 3.1 og 3.2)

6.1.1 <input checked="" type="checkbox"/> Kvitteing for betalt gebyr	6.1.2 <input checked="" type="checkbox"/> Strømmåling	
6.1.3 Kartutsnitt og anleggsskisse (Til alle søknader som medfører ny eller endret arealbruk)		
<input checked="" type="checkbox"/> Sjøkart (M = 1: 50 000) <ul style="list-style-type: none">Annen akvakulturrelaterte virksomheter mmKabler, vannledninger ol i områdetTerskler med merAnlegget avmerket.	<input checked="" type="checkbox"/> Kystoneplankart <ul style="list-style-type: none">Annen akvakulturrelaterte virksomheter mmKabler, vannledninger ol i områdetAnlegget avmerket	<input checked="" type="checkbox"/> M-5 serie (tidl. økonomisk kartverk (M = 1: 5 000)) <ul style="list-style-type: none">Inntegnet utslipp fra kloakk, landbruk industri olKabler og vannledninger ol i områdetAnlegget inkl. flåter og landbaseFortøyningsystem og markerings-, opptreksblåser
6.1.4 <input checked="" type="checkbox"/> Undervannstopografi, SE VEDLAGTE KARTMATERIALE.	6.1.5 <input checked="" type="checkbox"/> Beredskapsplan (jf. Mattilsynets etableringsforskrift) VISER TIL GENERELL BEREDSKAPSPLAN FOR MAINSTREAM NORWAY AS SOM TIDLIGERE ER FORELAGT DIREKTORATET OG SOM FORTSATT GJELDER.	
6.1.6 <input type="checkbox"/> Konsekvensutredning jf veileder pkt 2.3	6.1.7 <input type="checkbox"/> Spesielt vedlegg ved store lokaliteter	
6.1.8 <input type="checkbox"/> Samtykke-erklæring. Til alle søknader hvor annen innehaver har tillatelse på lokaliteten.		

6.2. Når søknaden gjelder akvakultur av fisk

6.2.1 Miljøtilstand: Unntak: Endringer som gjelder annet enn biomasse (jf 3.2)		
I sjø: B-undersøkelse <input checked="" type="checkbox"/> C-undersøkelse <input type="checkbox"/> Alternativ miljøundersøkelse: <input type="checkbox"/>	I ferskvann: <input type="checkbox"/>	Miljøundersøkelse Undersøkelse av biologiske mangfoldet mm: <input type="checkbox"/>
6.2.2 <input type="checkbox"/> Tilsagn om akvakulturtilatelse Til noen søknader om lokalitet hvor tillatelsesnummer ikke er tildelt Kan bare gjelde laks mv.	6.2.3 <input type="checkbox"/> Melding om samdrift Kan gjelde all fisk	

6.3 Andre vedlegg

VDR. PT. 6.1.6. KONSEKVENSTREDNING:
MAINSTREAM NORWAY AS HAR SAMMEN MED AQUAPLAN NIVA AS VURDERT LOKALITETEN H.H.T. BEHOV FOR KONSEKVENSTREDNING:
PÅ BAKGRUNN AV:
LITE OMSØKT BELASTNING
LITEN ANNEN ORGANISK BELASTNINGISER
MOM.- UNDERSØKELSEN PÅ LOKALITETEN

VÅR VURDERING ER AT DET IKKE ER NOE SOM TILSIER AT DET ER BEHOV FOR Å KREVE KONSEKVENSTREDNING AV LOKALITETEN.

NORDFOLD 13.02.09

TRULS HANSEN
Sokers underskrift

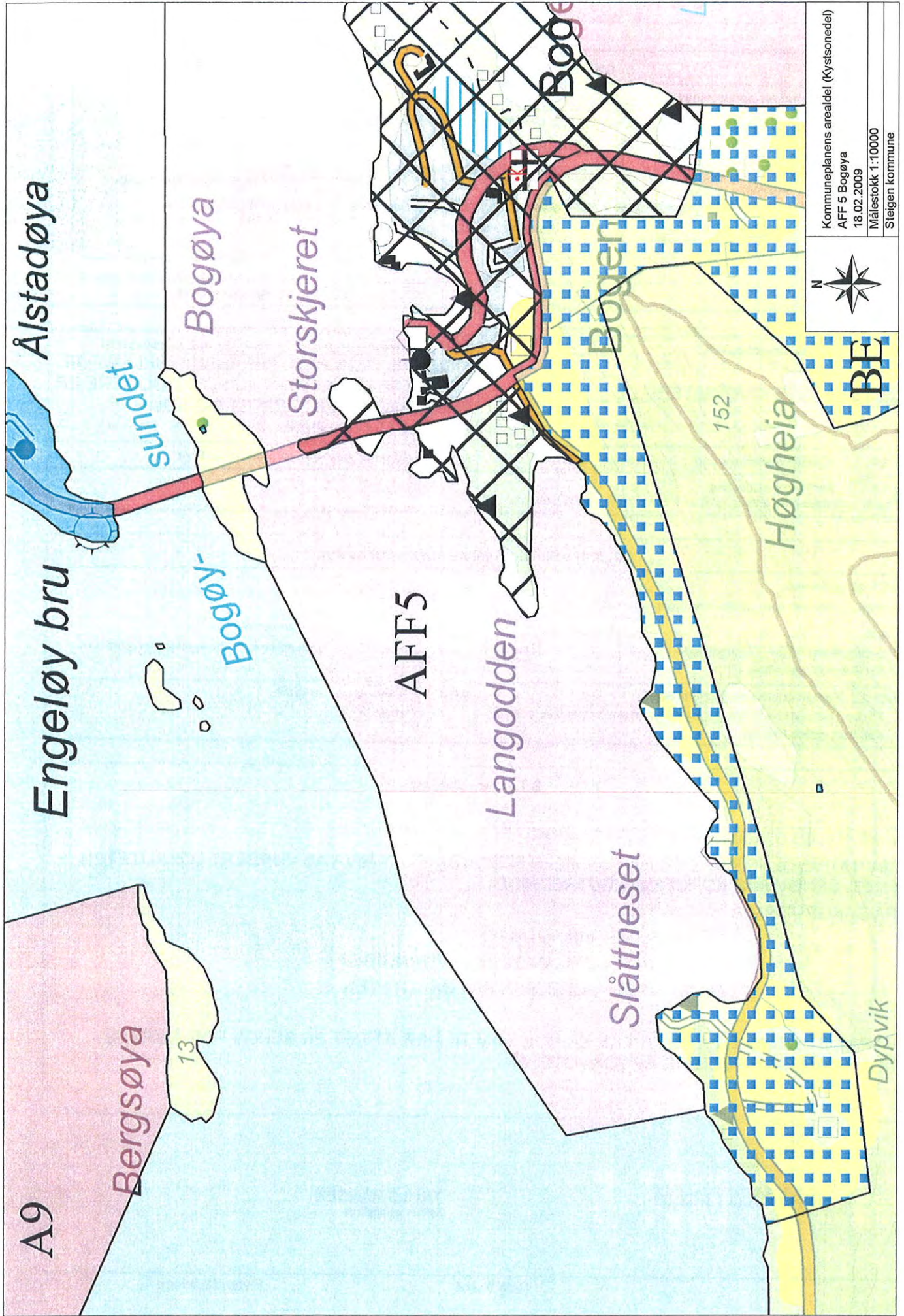

A9

Bergsøya

13

Engeløy bru

Alstadøya

Sundet

Bogøya

Bogøy-

Storskjeret

AFF5

Langodden

Slåttneset

Bonen

152

Høgheia

Dypvik



Kommuneplanens arealdel (Kystsonedel)
 AFF 5 Bogøya
 18.02.2009
 Målestokk 1:10000
 Steigen kommune

BE

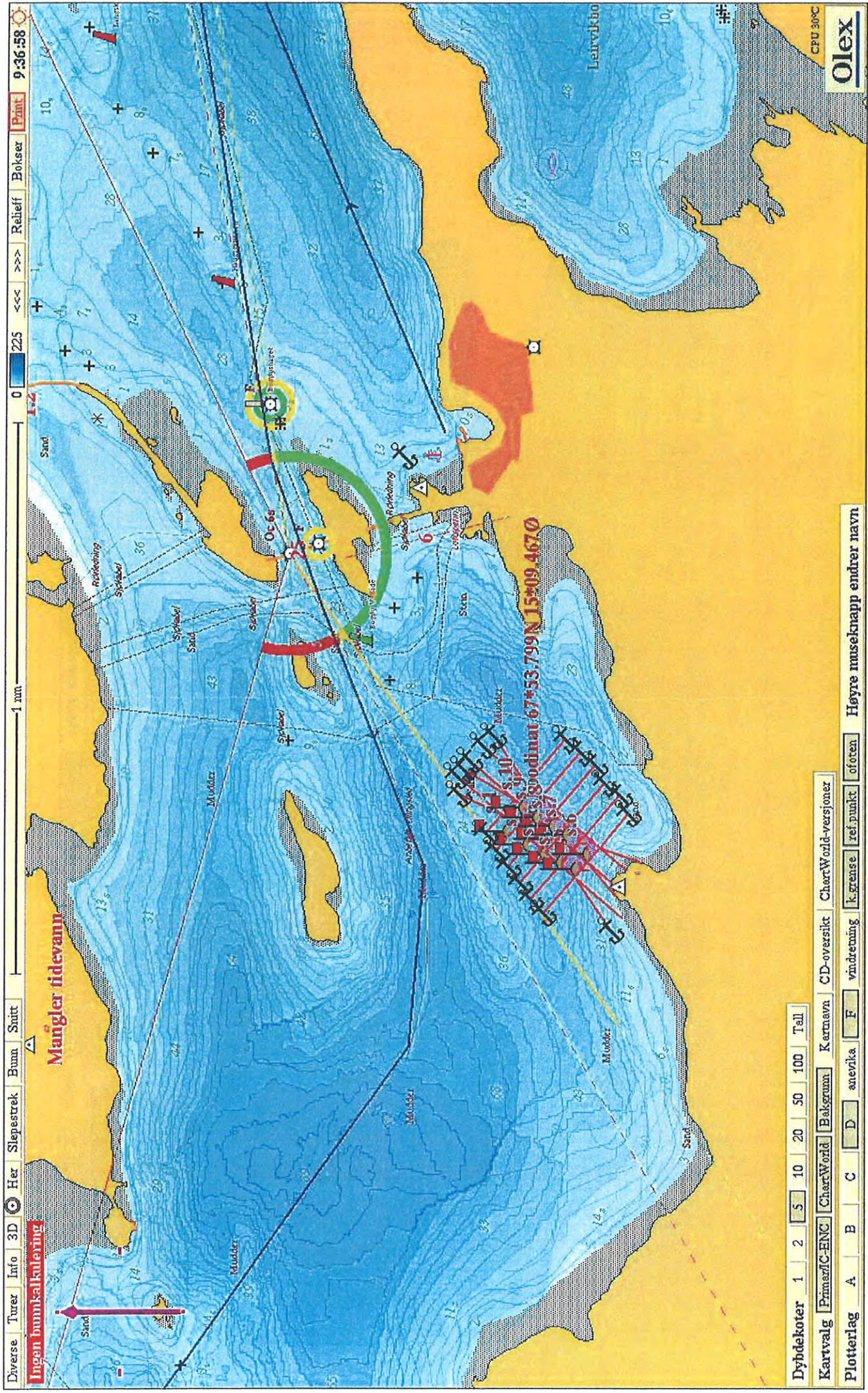

Diverse Turer Info 3D Her Slepestrek Bunn Snitt 1 mm 0 225 <<< >>> Relief Boker Paint 9:36:58

Mangler tidevann

Ingen bunnskalkulerung

Skipting Spodinut 67*53.799 N 15*09.467 O

Dydekoter 1 2 S 10 20 50 100 Tall

Kartvalg Primar/C-ENG ChartWorld Bakgrunn Kartnavn CD-oversikt ChartWorld-versjoner

Plotterlag A B C D anevika F vmdretning k.grense ref.punkt ofoten Høyre museknapp endrer navn

CPU 30°C
Olex